

Eduroam¹

Fornece acesso, via rede sem fio, à internet para a comunidade do Campus Universitário de Sinop e das instituições participantes do Eduroam, utilizando a autenticação da instituição de origem.

Público-alvo

Comunidade universitária e visitantes oriundos de instituições participantes do Eduroam.

Requisitos

- Ter vínculo ativo com a UFMT;
- Configurar o equipamento para uso do serviço.
- Nome de usuário:** usuario@ufmt.br ou usuario@sou.ufmt.br (não aceita e-mail setorial)²
- Senha:** a mesma senha de acesso ao Portal de Sistemas Integrados.
- Sistema Operacional compatível:

Microsoft Windows versões 7, 8.1, 10 e 11.

Apple device

Linux

Chrome OS

Android 8 a 11+

¹ Usuários de outras instituições de ensino que já aderiram ao Eduroam podem ter acesso a rede de sde que utilizem as credenciais de sua instituição de origem

² Para verificar o e-mail institucional seguir os passos do [Manual do Google Workspace](#)

Microsoft Windows

Método com Instalador

1. Baixe o instalador em [eduroam CAT](#);
2. Procure o arquivo eduroam-W10-U-UFdMG no seu computador (provavelmente estará na pasta "Downloads"). Então, clique com o botão direito para executar o instalador como administrador, conforme imagem a seguir;
3. Caso apareça a mensagem abaixo, clique no botão "Sim"

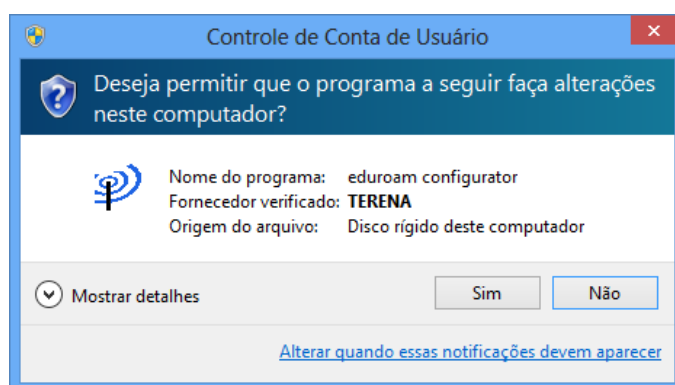

4. Será aberto o instalador. Clique no botão "Seguinte" para continuar a instalação.

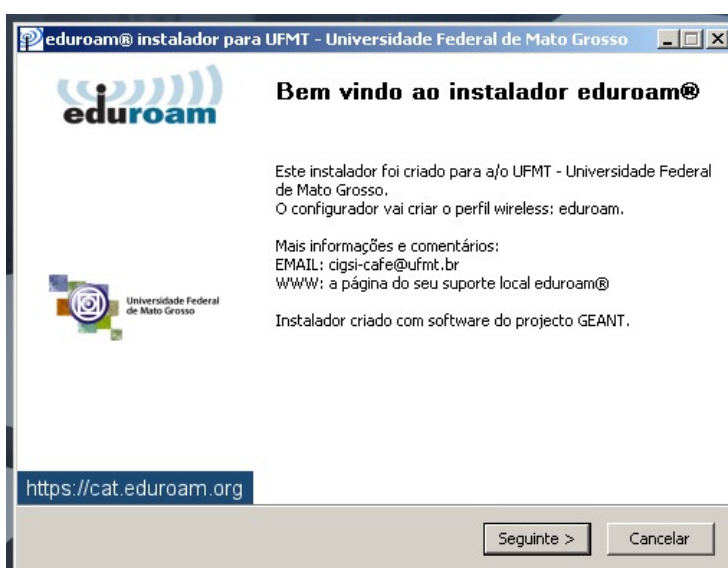

5. Na janela de aviso, clique "OK":

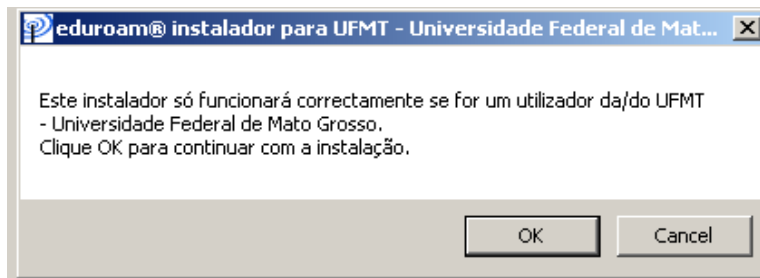

6. Clique no botão "Seguinte" para continuar a instalação e aguarde a conclusão:

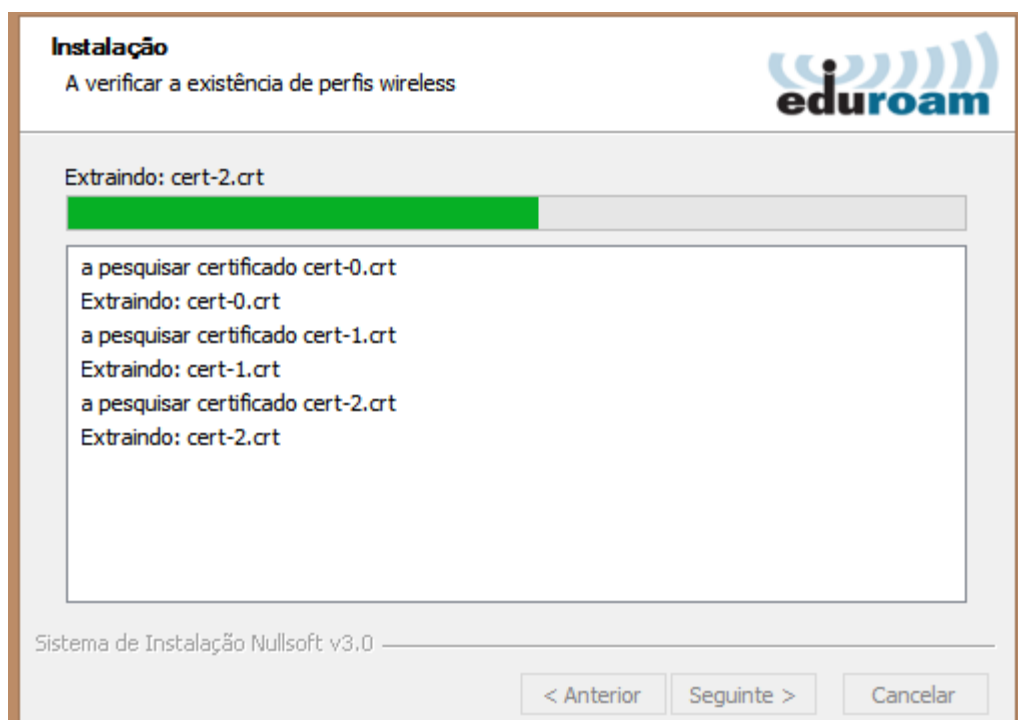

7. Clique em Concluído;



Instalação concluída

Os perfis de rede foram instalados.

O seu sistema está configurado e pronto a usar.

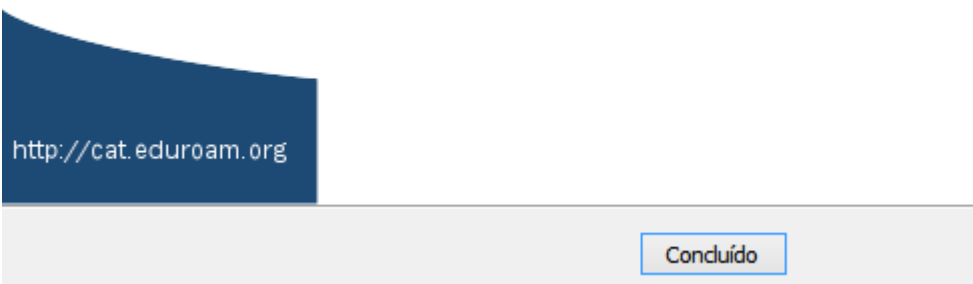

8. Conecte-se à rede “eduroam”.
9. Insira o usuário (e-mail da UFMT), e a senha do portal de Sistemas):

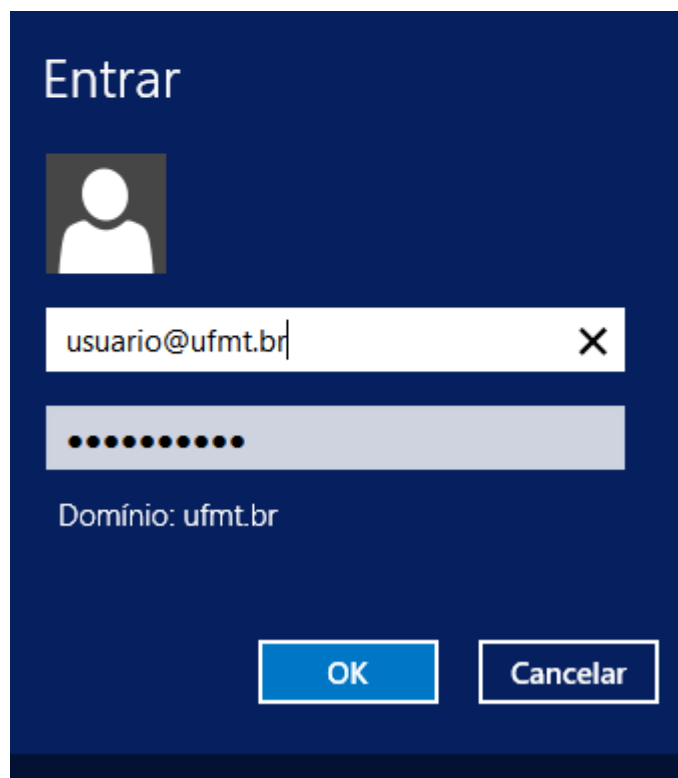

10. Clique em “OK”, e pronto!